

CJF

Basket-Ball

2023 - 2024



• Comme une fleur • Artisan Fleuriste

2, rue l'Abbé Huchet - 35400 Saint-Malo
02 23 18 12 24
fanny.cadiou58@orange.fr



Merci à tous nos annonceurs

*Les annonceurs de ce calendrier vous aident.
Ils méritent votre confiance.
N'hésitez pas à les solliciter de notre part pour vos achats,
travaux ou devis. Présentez-vous avec cette plaquette,
ils sauront vous recevoir...*



Merci aux Collectivités Territoriales

Le mot du Président

Le Cercle Jules Ferry Basket se développe depuis de nombreuses années autour de deux idées principales : L'insertion sociale et la compétition. Nous nous efforçons d'accueillir un maximum de personnes en proposant des créneaux de pratique variés et adaptés aux souhaits du plus grand nombre. Pour cela nous avons développé ces dernières années l'équipe d'encadrement, nous avons acquis de nouveaux matériels pédagogiques et nous nous sommes déplacés au cœur de la cité corsaire pour proposer de nombreuses animations.

Ces investissements ont des coûts financiers et logistiques et ne peuvent être réalisés que collectivement. Je souhaite donc remercier les nombreux partenaires, privés et publics, qui nous soutiennent et qui nous permettent d'accueillir chaque semaine des dizaines de jeunes pratiquants et pratiquantes et de leur transmettre des valeurs.

Parmi ces valeurs, la solidarité et l'investissement sont particulièrement mises en avant. Le temps et les actions consacrées au quotidien et au développement du club par les bénévoles en sont les meilleures illustrations. Un grand merci à chacun d'entre eux pour leur dévouement, qu'il s'agisse des bénévoles aguerris, présents depuis de nombreuses années, ou des jeunes pratiquants et pratiquantes qui souhaitent faire partie intégrante de la vie du club.

Que cette saison soit la continuité prometteuse du travail accompli les dernières années. Tous ensemble, joueuses et joueurs, parents, bénévoles, partenaires, poursuivons l'aventure et continuons d'écrire l'histoire du Cercle Jules Ferry Basket. **RUN, JUMP, FUN !**

Valentin BLAYO-NOGRET
Président du CJF Basket

Pour mieux connaître et donc accompagner notre section, nous vous invitons à consulter attentivement ce petit livret. Vous y trouverez les renseignements utiles au bon fonctionnement de nos activités ainsi que les annonces et coordonnées de nos partenaires que nous vous invitons à contacter et privilégier pour vos achats et projets.

N'oubliez pas de consulter notre site internet, notre page Facebook et les courriels que nous vous adressons régulièrement

CJF BASKET - 8 F, avenue de Moka - 35400 Saint-Malo
Tél. : 02 99 56 20 22 / 06 84 10 93 67
e-mail : cjf.basket@wanadoo.fr
<https://cjf-basket-stmalo.fr>

Sommaire

- 3.....Mot du Président
- 6.....Entrainements 2023/2024 et catégories d'âges
- 10-12 ...Liste des partenaires économiques
- 14.....Faire un don à une association
- 16-18-20-22-24.....Calendrier Régionale 2 Masculine
- 25.....Faire un Don au CJF Basket
- 26.....Effectif Pré-nationale Féminine
- 28-32-34-36-38 ...Calendrier Pré-Nationale Féminine
- 40Calendrier Départementale 1 Féminine
- 42-44 ...Partenariat sportif : calendrier URB Nationale 2 Masculine
- 46Calendrier Départementale 2 Masculin
- 48.....Partenariat sportif Rance Estuaire Basket
- 50.....Cotisations
- 52.....Tournois 3x3
- 54..... Le CJF en chiffres
- 56..... Appel au bénévolat
- 58.....Comment s'informer



ARCHITECTURE INTERIEURE

13, rue Eugène Brouard - 35400 SAINT-MALO

WWW.laboiteaesquisses.fr



CJF BASKET			
Planning prévisionnel entrainements 2022-2023			
Lundi	Rocabey	18h00/19h30	CED Comité 35 2011
	Rocabey	19h30/21h00	Loisir adultes / U20 mixte
Mardi	Rocabey	17h00/18h15	U9 U11 Mixte
	Rocabey	17h00/18h30	U13 Mixte
	Rocabey	18h00/19h30	
	Rocabey	18h30/20h00	U17 U20 M
	Rocabey	20h00/21h30	Séniors 1 et 2 Masculins
Mercredi	Rocabey	10h30/12h00	U7 U9 Mixte
	Bellevue	14h00/15h30	U13 M
	Rocabey	14h00/15h30	U11 Mixte
	Rocabey	14h00/15h30	U13 F
	Rocabey	15h30/17h00	U15 M
	Rocabey	17h00/18h30	U15 F REB
	Rocabey	18h30/20h00	U17 U20 M
Jeudi	Rocabey	20h00/21h30	Sénior F U18 F
	Rocabey	17h00/18h15	U13 Mixte
	Rocabey	18h00/19h30	U15 M
Vendredi	Rocabey	19h30/21h00	Séniors Masc
	Rocabey	17h00/18h00	U11
	Rocabey	17h00/18h30	3X3 U13, U15 et U17
	Rocabey	18h30/20h00	U15F REB
	Rocabey	20h00/21h30	Séniors féminines
Samedi	Rocabey	21h15/22h45	U20 séniors 2 MASC Libre et 3x3
	Rocabey	10h30/12h00	U7 U9

Attention : des adaptations pourront être nécessaires

CATÉGORIES

U7=2017
 U9=2015/2016
 U11=2013/2014
 U13=2011/2012
 U15=2009/2010
 U17=2007/2008
 U18=2006/2007/2008
 U20=2004/2005/2006
 SENIORS= >2004



Pascal Pimont
 artisan peintre

02 99 82 55 57
www.pascalpimont.com



Be*digital.fr
 *je suis group

L'ACHAT INTELLIGENT

L'Avenir



HÔTEL BAR

soutient le CJF BASKET

LES ÉQUIPES 2023-2024

Niveau et poules : pour suivre résultats sur site FFBB
FFBB >> COMPÉTITIONS >> DÉPARTEMENTAUX OU RÉGIONAUX >> CATÉGORIE >> POULES

ÉQUIPE	SEXE	DIVISION
SENIORS 1	M	RÉGIONALE 2
SENIORS 2	M	DÉPARTEMENTALE 3
SENIORS 3	M	DÉPARTEMENTALE 4
U20	M	DÉPARTEMENTALE 2
U17 REB ASPTT	M	RÉGIONALE 1
U17 1	M	DÉPARTEMENTALE 2
U17 2	M	DÉPARTEMENTALE 3
U15 1	M	DÉPARTEMENTALE 2
U15 2	M	DÉPARTEMENTALE 4
U13 1	M	DÉPARTEMENTALE 2
U13 2	M	DÉPARTEMENTALE 4
U11 1	M	DÉPARTEMENTALE 2
U11 2	M	DÉPARTEMENTALE 3
U9 1	M	
U9 2	Mixte	
SENIORS 1	F	PRÉ-NATIONAL N
SENIORS 2	F	DÉPARTEMENTALE 2
U18	F	DÉPARTEMENTALE 2
U15	F	DÉPARTEMENTALE 1
U13 1	F	DÉPARTEMENTALE 2
U13 2	F	DÉPARTEMENTALE 3
U11	F	
ÉCOLE DE BASKET	Mixte	

Intermarché

Saint-Malo Aristide Briand



LE TALAMARA

RESTAURANT ORIENTAL - SPÉCIALISTE DU COUSCOUS



Couscous à emporter

*Fermé le mardi
Sauf jours fériés*

4, rue Roger Vercelet - Saint Malo - Tél. 02 99 56 85 34

PARTENAIRES 2023 / 2024

Page

Page

ALIMENTAIRE

BOUCHERIE GAMBETTA	41
Traiteur - Rôtisserie	
CAVES DE LA MADELEINE	13+45
discount vins et alcools	
CAVES DU VAL	30
bar à vin et bière	
GARDEN BIER	43
cave à bières dégustation	
INTERMARCHÉ - supermarché	8+19+39
JUS OCTOBRE - cave et bar à vins	23
LA FERME BENAISE producteur bio	17
LA FROMAGEE JY BORDIER	13
maître fromager affineur	
LE FOURNIL DE CYRILLE	57
boulangerie pâtisserie, pains spéciaux	
POISSONNERIE G. GUINEMER	35
poissonnerie	
ST MICHEL COQUILLAGE	9
huîtres et coquillage	
O DIVINO	36
Traiteur Italien	

AMENAGEMENT EXTERIEUR

EMERAUDE JARDIN	5
création entretien	
DISTRI-CONCEPT	24
production de gazon	

AMENAGEMENT INTERIEUR

CUISINE HAMON - cuisines	25
AGENCEMENT LE BOULER	45
CUISINE LHERMITTE	51+59
bains et cuisines	
LA BOITE A ESQUISSE	4
architecture intérieure	
4POINT 19	38+53
Cabinet d'architecture	
LOVE PAPER	53
artshop galerie	

ARTICLES DE SPORT

MACADAM BASKET	35+56
articles basket	
TEAM PARTNER	58
articles de sport	
CARBO-SPARE	35
réparation vélo carbone	

ARTISAN / BATIMENT

JD CARRELAGE	11
Carrelage - Dallage - Mosaïque	
CADIEU - carottage démolition	41
DY & FILS plomberie - chauffage	20
LETERTRE PRIGENT GEOMETRES	25+55
Pascal PIMONT	7
artisan peintre toiles tendues	
TERCY LEVILLAIN	39
ouvertures et stores	
TOIT MALO Toiture-façade-charpente	51
Y. CARDIN	28
Komilfo - stores et fermetures	

AUTOMOBILE

ETOILE 35	45
concessionnaire Mercedes	
CESIR	21+32+46
auto moto école	
CITROËN BERREZAI	52
GARAGE OLLIVIER - tous véhicules	39
GARAGE LEBRETON	47
Toutes marques	
GARAGE MOUTON	14+22+37
Audi, Volkswagen, Seat et Cupra	

BAR

LA CARAVELLE - vue sur mer	9
LA TRINQUETTE	27
Yacht Club	

CHAUSSEUR

BESSEC	23
chaussures de marque	

COMMUNICATION

DIAZO Communication	11+29
votre partenaire en communication	
RELEASE	51
relations presse et public	



Saint-Malo - Dinan - Rennes
SOUTIENT LE CJF BASKET



En face de la tour solidor
tél 02.99.81.68.39

Pizzas à emporter

PARTENAIRES 2023 / 2024

COMPTABILITE

A2E CODEX	55
expertise et comptabilité	
FIDUCIAL	17+40
expertise et comptabilité	

ELECTROMENAGER

BE DIGITAL	7
tv - hifi - vidéo - électroménager	

ENVIRONNEMENT

ACTIV'CARTOUCHES	23
cartouches d'imprimante recyclées	
ALVEA	18
centrales photovoltaïques	
I.T.G.A.	2+18+43+44
mesures, prélèvements et audit	
ROMI RECYCLAGE	37
recyclage, centre de tri	
I CERT - Formation	13+31
certification diagnostiqueurs	
I DEAL - Formation	29-30
conseil entreprise	
2LM	29
ingénierie voirie et réseaux	

FLEURISTE

COMME UNE FLEUR	2
artisan fleuriste	

HOTEL/RESTAURATION

AVENIR - bar-hotel	7
LE CHATEAUBRIAND	27
Hôtel - Brasserie	

IMMOBILIER

BIZEUL PROMOTION	19
agent immobilier	
ELYSEE GALLIC	33
agent immobilier	

INDUSTRIE ALIMENTAIRE

LAITERIE ST MALO	14+26+33+52
produits laitiers	+55+57

LOISIRS

MAX AVENTURE	52+53
plaine de jeux pour enfants	

OPTICIEN

REGARD EVASION	15
lunettes de sport	

RESTAURATION

BOUCHE A OREILLE	36
cuisine traditionnelle	
CHEZ SIMONE	13
restaurant	
LE CINQ	27
restaurant panoramique	
L'HORTENSIA	11
pizzas à emporter	
LA CALE	21-51
poissons, fruits de mer	
L'OLIVIER - pizzeria	19
LA BRIGANTINE	16
crêperie	
LE TALAMARA - couscous	9
LES TERROIRISTES	33
cuisine du terroir	
Ô DIVINO	36
restaurant italien	

SANTE

DOMIMED	17
prothèse orthopédique	
LES THERMES MARINS	47
parcours aquatiques	

SECURITE

ASSISTANCE SÉNIOR PLUS	25
Téléalarme pour seniors	
ARGOS	49
alarme - télésurveillance	
OMEGA SECURITE	21+48
surveillance - gardiennage	

TECHNOLOGIE

SAINT-MALO CRYPTO	9+15
technologies décentralisées	

TELEPHONIE / BUREAUTIQUE

SAINT-MALO DEBLOQUE	17
réparation toutes marques et appareils	

TRANSPORTS/LOCATION VEHICULE

SIXT	60
location tous véhicules	
LE GUEVEL S.A.	25
déménagement et garde-meuble	

Vins Fins - Alcools



*Pensez à vos colis
et repas
de fin d'année*

**LES
CAVES
DE LA MADELEINE**

Rue de la saulaie - ZAC de la Madeleine
35400 ST-MALO - Tél. 02 99 81 69 48

l'abus d'alcool est dangereux pour la santé

I.Cert
Institut de Certification

Inventeur de fluidité



54 av. de Moka

SAINT-MALO

02 56 27 01 69

Ouvert les midis du lundi au vendredi / Soirées privées sur réservation

FAÎTES UN DON À UNE ASSOCIATION SPORTIVE



Vous déduisez
66% Particuliers
60% Sociétés
Sur vos impôts

Votre don **vous donne droit à une réduction d'impôt de 66%** ou de 60% de la somme versée dans la limite de 20% de votre revenu imposable

Vous faites un don de	Déduction d'impôt particuliers	Déduction d'impôts sociétés
50.00 €	33.00 €	30.00 €
100.00 €	66.00 €	60.00 €
250.00 €	165.00 €	150.00 €
500.00 €	330.00 €	300.00 €
1000.00 €	660.00 €	600.00 €

MERCI DE VOTRE SOUTIEN



daniel-mouton.com

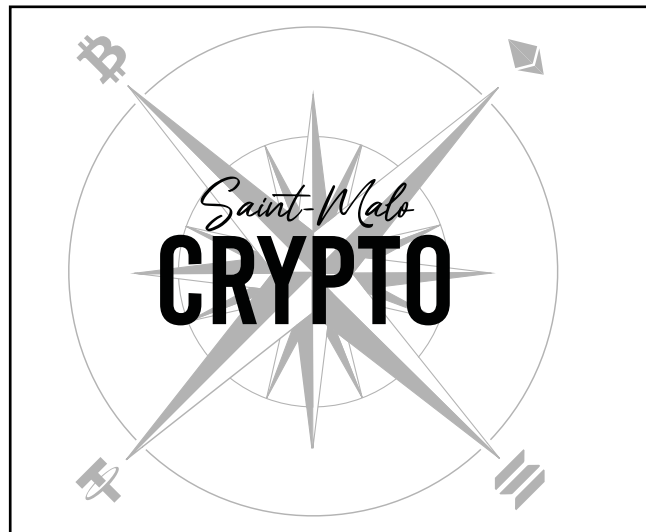

DIAZO communication

Studio de Création / PAO
 Reprographie numérique
 Impression Grand Format
 Imprimerie Offset
 Signalétique / Enseignes
 Véhicules
 Home Déco

4, allée Meris • FA Atlantia • 35400 SAINT-MALO
 Tél. 02 99 20 21 00 • contact@diazo.fr
www.diazo.fr



VOYEZ AUTREMENT
OPTICIEN INDEPENDANT

OFFRE CLUB -10%

- ▶ CONSEIL OPTIQUE - TIERS PAYANT - BILAN VISUEL OPTIQUE À DOMICILE
- ▶ OPTIQUE DE SPORT À LA VUE - GRAND CHOIX DE MONTURES VERRES GALBÉS À LA VUE

Quartier de la Gare - 25, rue Nicolas Bouvier - 35400 SAINT-MALO
Tél. : 02 99 56 10 70 • www.regardevasion.fr

LIGUE RÉGIONALE DE BRETAGNE
RÉGIONALE 2 MASCULINE

Aller
Retour

30/09/23

TREGUEUX LANGUEUX ARMOR 22 - 1
 RENNES CERCLE PAUL BERT BASKET - 2
 MORLAIX ST MARTIN BASKET - 1
 CHATEAUGIRON US - 1
IE - SAINT MALO CJF - 1
 CEP LORIENT BASKET - 3

20/01/24

ORGERBLON BB - 1
 BC POMMERET - 1
 COMBOURG CHATEAUBRIAND - 1
 PAYS DE FOUGERES BASKET - 2
 MONTFORT BC - 2
 BREST MÉTROPOLE BASKET - 2

07/10/23

PAYS DE FOUGERES BASKET - 2
 ORGERBLON BB - 1
 MONTFORT BC - 2
 BC POMMERET - 1
 BREST MÉTROPOLE BASKET - 2
 COMBOURG CHATEAUBRIAND - 1

27/01/24

TREGUEUX LANGUEUX ARMOR 22 - 1
IE - SAINT MALO CJF - 1
 RENNES CERCLE PAUL BERT BASKET - 2
 CEP LORIENT BASKET - 3
 BC POMMERET - 1
 CHATEAUGIRON US - 1

14/10/23

TREGUEUX LANGUEUX ARMOR 22 - 1
 CEP LORIENT BASKET - 3
 RENNES CERCLE PAUL BERT BASKET - 2
 CHATEAUGIRON US - 1
 MORLAIX ST MARTIN BASKET - 1
IE - SAINT MALO CJF - 1

03/02/24

MONTFORT BC - 2
 ORGERBLON BB - 1
 BREST MÉTROPOLE BASKET - 2
 BC POMMERET - 1
 PAYS DE FOUGERES BASKET - 2
 COMBOURG CHATEAUBRIAND - 1

la Brigantine
 Farines 100% Biologiques

13 rue de Dinan - 35400 Saint-Malo - 02 99 56 82 82
www.la-brigantine.fr

SAINT-MALO DÉBLOQUE

- Réparation Toutes Marques**
 smartphone, tablette, tout objet connecté
- Déblocage en Tout genre**
 Tous types de smartphone (Apple ou Android)
- Réparation, Informatique**
 Toutes réparations, devis possible... sur Pc, MacBook, iMac, tour, tout en un...

Service de réparation & déblocage EXPRESS

OUVERT DU LUNDI AU SAMEDI 10H / 19H ET FERMETURE 18H LE SAMEDI
 82 Bd Rochebonne 35400 SAINT-MALO
 Port. 06 72 49 80 28 - Fixe 02 99 73 96 60
 50 Bd de la République 35400 SAINT-MALO - Fixe 02 99 56 54 52
saintmalo.debloque@gmail.com

RÉPARATIONS REMPLACEMENT DÉBLOCAGE

FIDUCIAL

RÉSIDENCE NEWQUAY - 10, AVENUE ANITA CONTI - SAINT MALO
 TÉL. 02 99 40 10 20 - FAX. 02 99 56 45 06

FERME BENAISE
 SAINT-MALO

PANIERS DE LÉGUMES BIOLOGIQUES
 ☎ 06 47 44 42 29 🌐 fermebenaise.fr
 La Salmonais 35400 Saint-Malo

Aller



LIGUE RÉGIONALE DE BRETAGNE

**RÉGIONALE 2
MASCULINE**

Retour

21/10/23

BREST MÉTROPOLE BASKET - 2
ORGERBLON BB - 1
PAYS DE FOUGERES BASKET - 2
BC POMMERET - 1
MONTFORT BC - 2
COMBOURG CHATEAUBRIAND - 1

10/02/24

TREGUEUX LANGUEUX ARMOR 22 - 1
CHATEAUGIRON US - 1
RENNES CERCLE PAUL BERT BASKET - 2
IE - SAINT MALO CJF
MORLAIX ST MARTIN BASKET - 1
CEP LORIENT BASKET - 3

04/11/23

TREGUEUX LANGUEUX ARMOR 22 - 1
RENNES CERCLE PAUL BERT BASKET - 2
MORLAIX ST MARTIN BASKET - 1
CHATEAUGIRON US - 1
PAYS DE FOUGERES BASKET - 2
IE - SAINT MALO CJF - 1

09/03/24

COMBOURG CHATEAUBRIAND - 1
ORGERBLON BB - 1
BC POMMERET - 1
MONTFORT BC - 2
BREST MÉTROPOLE BASKET - 2
CEP LORIENT BASKET - 3



Vente à emporter

Fermé le lundi

60, Chaussée du Sillon
35400 SAINT-MALO
02 99 40 40 48

Intermarché

Saint-Malo Aristide Briand

Alvea
SOLAIRE

Installation / Maintenance
CENTRALES PHOTOVOLTAÏQUES POUR LES PARTICULIERS

www.alvea-solaire.com

02 99 39 08 40

ZA La Costardais - 22690 PLEUDIHEN SUR RANCE

18

Bizeul
IMMOBILIER

PROMOTION . TRANSACTION
COMMERCES . LOCATION GESTION
SYNDIC DE COPROPRIÉTÉ

02 99 20 01 25

19

Aller



LIGUE RÉGIONALE DE BRETAGNE

**RÉGIONALE 2
MASCULINE**

Retour

11/11/23

BC POMMERET - 1
ORGERBLON BB - 1
RENNES CERCLE PAUL BERT BASKET - 2
CEP LORIENT BASKET - 3
MONTFORT BC - 2
BREST MÉTROPOLE BASKET - 2

16/03/24

TREGUEUX LANGUEUX ARMOR 22 - 1
COMBOURG CHATEAUBRIAND - 1
MORLAIX ST MARTIN BASKET - 1
CHATEAUGIRON US - 1
PAYS DE FOUGERES BASKET - 2
IE - SAINT MALO C.J.F

18/11/23

TREGUEUX LANGUEUX ARMOR 22 - 1
MORLAIX ST MARTIN BASKET - 1
COMBOURG CHATEAUBRIAND - 1
CHATEAUGIRON US - 1
PAYS DE FOUGERES BASKET - 2
MONTFORT BC - 2

23/04/24

RENNES CERCLE PAUL BERT BASKET - 2
ORGERBLON BB - 1
BC POMMERET - 1
IE - SAINT MALO C.J.F
CEP LORIENT BASKET - 3
BREST MÉTROPOLE BASKET - 2

SARL **dy&fils**

SHOW ROOM > 53 rue Gardiner / 35800 DINARD



Plomberie - Chauffage

Salle de bains clés en main

02 99 16 74 64 www.dyefils.fr / sarl@dyefils.fr

OMEGA



Auto Moto Ecole

CESIR

Permis Auto - Moto - A2 - A
AAC - Supervisé - Boîte automatique

107, Avenue Aristide Briand - 35400 SAINT-MALO **02 99 56 52 00**

R E S T A U R A N T

LA CALE

Fruits de Mer - Poissons



Vue sur Mer

02 99 81 99 34 5, QUAI SOLIDOR ST-SERVAN

Aller



LIGUE RÉGIONALE DE BRETAGNE

**RÉGIONALE 2
MASCULINE**

Retour

02/12/23

TREGUEUX LANGUEUX ARMOR 22 - 1
ORGERBLON BB - 1
RENNES CERCLE PAUL BERT BASKET - 2
BREST MÉTROPOLE BASKET - 2
IE - SAINT MALO CJF
CEP LORIENT BASKET - 3

06/04/24

MORLAIX ST MARTIN BASKET - 1
BC POMMERET - 1
COMBOURG CHATEAUBRIAND - 1
CHATEAUGIRON US - 1
PAYS DE FOUGERES BASKET - 2
MONTFORT BC - 2

09/12/23

CHATEAUGIRON US - 1
PAYS DE FOUGERES BASKET - 2
RENNES CERCLE PAUL BERT BASKET - 2
BC POMMERET - 1
MORLAIX ST MARTIN BASKET - 1
COMBOURG CHATEAUBRIAND - 1

13/04/24

TREGUEUX LANGUEUX ARMOR 22 - 1
ORGERBLON BB - 1
IE - SAINT MALO CJF
MONTFORT BC - 2
CEP LORIENT BASKET - 3
BREST MÉTROPOLE BASKET - 2



daniel-mouton.com



CAVES À VINS, BIÈRES & SPIRITUEUX

Le Jus d'Octobre Paramé
12 Boulevard Rochebonne
35400 Saint-Malo

Le Jus d'Octobre Patton
44 rue Général Patton
35400 Saint-Malo

www.lejusdoctobre.com

L'abus d'alcool est dangereux pour la santé, à consommer avec modération.

NOUVEAU !
MAGASIN

Activ'Cartouches
(Anciennement Cartridge World)

Vente de cartouches d'encre et d'imprimantes
CANON • BROTHER • EPSON • HP



39, bld de la République
SAINT-MALO - 02 99 40 74 38
activcartouchesstmalo@gmail.com

Ouvert du lundi
au vendredi
RCS Saint Malo B 914 639 109



Saint-Malo Intra-Muros
C.C La Madeleine Carrefour
bessec-chaussures.com

16/12/23

TREGUEUX LANGUEUX ARMOR 22 - 1
 MONTFORT BC - 2
 CEP LORIENT BASKET - 3
 BREST MÉTROPOLE BASKET - 2
 MORLAIX ST MARTIN BASKET - 1
 COMBOURG CHATEAUBRIAND - 1

20/04/24

IE - SAINT MALO CJF
 ORGERBLON BB - 1
 RENNES CERCLE PAUL BERT BASKET - 2
 BC POMMERET - 1
 CHATEAUGIRON US - 1
 PAYS DE FOUGERES BASKET - 2

13/01/24

CEP LORIENT BASKET - 3
 ORGERBLON BB - 1
 CHATEAUGIRON US - 1
 BC POMMERET - 1
IE - SAINT MALO CJF
 MONTFORT BC - 2

27/04/24

TREGUEUX LANGUEUX ARMOR 22 - 1
 BREST MÉTROPOLE BASKET - 2
 RENNES CERCLE PAUL BERT BASKET - 2
 PAYS DE FOUGERES BASKET - 2
 MORLAIX ST MARTIN BASKET - 1
 COMBOURG CHATEAUBRIAND - 1



- Gazon en rouleau naturel
- Semence de gazon
- Gazon synthétique
- Sédum

Production de gazon en Bretagne



www.distri-concept.com

Distri-Concept
 9, rue de la Ville BLAIS - 35780 LA RICHARDAIS
 Tel: 06 72 48 92 69
contact@distri-concept.com

La téléalarme de nos séniors

** Mes appuis sont mains bons en fin de soirée, ASP me sécurise vraiment **
 Samuel D

« Grâce à ASP, mes nuits sont plus sûres que mes shoots »
 Anthony C

« Tomber dans ma salle de bain, c'est comme la montée de l'équipe 3 en pro A, improbable mais pas impossible ! »
 Olivier L

ASSISTANCE SÉNIOR PLUS
 02 99 58 98 44
 www.assistance-senior-plus.com

« Une chute, c'est comme mes passes dans les tribunes, ça peut arriver à tout le monde »
 Yann L

Cabinet PRIGENT et ASSOCIÉS
 Société de Géomètres Experts
 Agence de DOL-DE-BRETAGNE
 Laurent LETERTRE Géomètre-Expert
 18, rue de la Rouelle
 35120 DOL-DE-BRETAGNE
 Tél: 02.99.48.04.23
dol-de-bretagne@prigent-associes.fr

La proximité médicale

Tél. 06 99 35 03 08 - domimed@orange.fr

Harold NICOLAS
 Orthopédiste - Orthésiste
 Matériel médical

55, rue de la Pie - 35400 SAINT-MALO
Tél. 02 99 56 25 51

1, Rue des Prunus - 22100 DINAN
Tél. 02 96 88 61 33



Nom	Poste	Naissance
Kervéadou Emma	1	2001
Mauranyapin Emma	1	2001
Delaire Ilona	2	1996
Gaudin Dorine	3	1997
Bourserie Juliane	3	1999
Donio Axelle	2	1996
Braconnier Laura	3	1995
Lecoq Lucie	4	1994
Lelièvre Lorène	5	2002
Cosnefroy Marine	5	1991
Pihan Tugdual	Coach	2000
Lemarchand Bérangère	3	1993
Van Den Brink Julie	2-3	1996
Plessix Charlotte	4	1990
Outré Chloé	3	1995
Delisle Aurélie	5	1997
Barel Gwendoline	2	1987



Le 5, sur les toits de l'hôtel Chateaubriand, restaurant panoramique pleine vue sur mer et sur les forts de la baie de Saint Malo, cuisine raffinée.

**Ouvert midi et soir
du mercredi au dimanche**

02 99 56 66 52
 www.le5-restaurant.com

LE CHATEAUBRIAND

DEPUIS 1882

MAISON NATALE DE CHATEAUBRIAND
CLASSÉE MONUMENT HISTORIQUE

BANQUETS - COCKTAILS
SÉMINAIRES À LA JOURNÉE
OU RÉSIDENTIELS
SALLES DE 20 À 120 PERSONNES

81 CHAMBRES - VUE SUR MER - GARAGE

TÉL. 02 99 56 66 52

www.hotel-fr-chateaubriand.com

 Brasserie le Chateaubriand



BRASSERIE

PLACE CHATEAUBRIAND - SAINT-MALO (INTRA-MUROS)



Aller

Retour

LIGUE RÉGIONALE DE BRETAGNE
PRÉ-NATIONALE FÉMININE
(Féminin - Séniors)

24/09/23

IE SAINT MALO CJF - 1

RENNES CERCLE PAUL BERT BASKET - 2
 TREGUEUX LANGUEUX ARMOR 22 - 2
 LIFFRE US - 1
 MONTFORT BC - 1
 IE - CTC AURORE-ETRELLES-ARGENTRE - 1

21/01/24

AL PLOUFRAGAN - 1
 LANDERNEAU BRETAGNE BASKET - 3
 IE - UCKNEF VANNES BASKET - 1
 IE - CTC ESPOIRS QUIMPER CORNOUAILLE - 1
 GARS DU REUN DE GUIPAVAS - 1
 CEP LORIENT BASKET - 1

08/10/23

IE - CTC ESPOIRS QUIMPER CORNOUAILLE - 1
 AL PLOUFRAGAN - 1
 MONTFORT BC - 1
 LANDERNEAU BRETAGNE BASKET - 3
 IE - CTC AURORE-ETRELLES-ARGENTRE - 1
 IE - UCKNEF VANNES BASKET - 1

28/01/24

IE SAINT MALO CJF - 1

GARS DU REUN DE GUIPAVAS - 1
 RENNES CERCLE PAUL BERT BASKET - 2
 CEP LORIENT BASKET - 1
 TREGUEUX LANGUEUX ARMOR 22 - 2
 LIFFRE US - 1



Votre conseiller stores et fermetures

YVES CARDIN
 SOUTIENT
 LE CJF BASKET ET LE
 SPORT AMATEUR



**INFRASTRUCTURE ROUTIÈRES
 VOIRIES & RÉSEaux DIVERS**

Études - Conseils - Ingénierie - Maîtrise d'Œuvre complète

2LM
 Ingénierie VRD

1, rue Augustin Fresnel
 35400 SAINT-MALO
 02 90 63 00 14
 contact@be-2lm.fr



www.be-2lm.fr

IDEAL CONSEILS

DIAZO communication

Studio de Création / PAO
 Reprographie numérique
 Impression Grand Format
 Imprimerie Offset
 Signalétique / Enseignes
 Véhicules
 Home Déco

1, allée Stehls • PA Alampre • 35400 SAINT MALO
 Tél. 02 99 20 21 50 • contact@diazo.france.com
www.diazo.france.com



CAVE DU VAL

02 99 81 49 49
caveduval.fr

CAVISTE

BAR à VIN
à BIÈRE



Tournoi
TOURNÉE 3X3 BZH 2023

7/8/9 JUILLET
SAINT-MALO
ESPLANADE
SAINT-VINCENT

TOURNOI U13, U15, U16, SENIORS

SAINT-MALO



Le tournoi 3x3
Run Jump Fun
est de retour !!

TOURNOI BASKET 3X3
VENDREDI 23 JUIN
SENIORS MIXTES - 19H

**RUN
JUMP
FUN**

SALLE ROCABEY
JOUeurs / EQUIPE

RESTAURATION ET BUvette SUR PLACE

Envoie un mail à
l'adresse suivante pour
inscrire ton équipe :
runjumpfun@outlook.fr

LE TALENT
N'ATTEND
PAS

OPEN START
JUNIOR LEAGUE 3X3
SAINT-MALO

Bellevue salle de sports, 14 rue Descartes
17 JUIN 2023
13h00 à 18h00

ABONNEMENTS ET RENSEIGNEMENTS SUR
LE TOURNOI BASKET 3X3 / PARTICIPATION 4€ SUR PLACE

OPEN
START
JUNIOR
LEAGUE
3X3



Aller



LIGUE RÉGIONALE DE BRETAGNE
PRÉ-NATIONALE FÉMININE
(Féminin - Séniors)

Retour

15/10/23

IE SAINT MALO CJF - 1

CEP LORIENT BASKET - 1
RENNES CERCLE PAUL BERT BASKET - 2
LIFFRE US - 1
TREGUEUX LANGUEUX ARMOR 22 - 2
GARS DU REUN DE GUIPAVAS - 1

04/02/24

MONTFORT BC - 1
AL PLOUFRAGAN - 1
IE - CTC AURORE-ETRELLES-ARGENTRE - 1
LANDERNEAU BRETAGNE BASKET - 3
IE - CTC ESPOIRS QUIMPER CORNOUAILLE - 1
IE - UCKNEF VANNES BASKET - 1

22/10/23

IE - CTC AURORE-ETRELLES-ARGENTRE - 1
AL PLOUFRAGAN - 1
IE - CTC ESPOIRS QUIMPER CORNOUAILLE - 1
LANDERNEAU BRETAGNE BASKET - 3
MONTFORT BC - 1
IE - UCKNEF VANNES BASKET - 1

11/02/24

IE SAINT MALO CJF - 1
LIFFRE US - 1
RENNES CERCLE PAUL BERT BASKET - 2
GARS DU REUN DE GUIPAVAS - 1
TREGUEUX LANGUEUX ARMOR 22 - 2
CEP LORIENT BASKET - 1

05/11/23

IE SAINT MALO CJF - 1

RENNES CERCLE PAUL BERT BASKET - 2
TREGUEUX LANGUEUX ARMOR 22 - 2
LIFFRE US - 1
IE - CTC ESPOIRS QUIMPER CORNOUAILLE - 1
GARS DU REUN DE GUIPAVAS - 1

10/03/24

IE - UCKNEF VANNES BASKET - 1
AL PLOUFRAGAN - 1
LANDERNEAU BRETAGNE BASKET - 3
MONTFORT BC - 1
IE - CTC AURORE-ETRELLES-ARGENTRE - 1
CEP LORIENT BASKET - 1

Auto Moto Ecole
CESIR

Permis Auto - Moto - A2 - A
AAC - Supervisé - Boîte automatique

107, Avenue Aristide Briand - 35400 SAINT-MALO 02 99 56 52 00

MALO, LE BONHEUR EST DANS LE POT !



YAOURTS DE TRADITION DEPUIS 1948.



POUR VOTRE SANTÉ, MANGEZ AU MOINS CINQ FRUITS ET LÉGUMES PAR JOUR. www.mangerbouger.fr

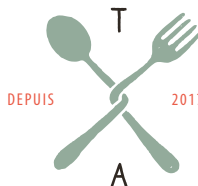

DEPUIS 2017

LES
TERROIRISTES
— ASSOCIÉS —
Saint Malo



ELYSEE GALLIE
I M M O B I L I E R

Aller



LIGUE RÉGIONALE DE BRETAGNE
PRÉ-NATIONALE FÉMININE
(Féminin - Séniors)

Retour

12/11/23

LANDERNEAU BRETAGNE BASKET - 3
AL PLOUFRAGAN - 1
RENNES CERCLE PAUL BERT BASKET - 2
CEP LORIENT BASKET - 1
MONTFORT BC - 1
IE - CTC AURORE-ETRELLES-ARGENTRE - 1

17/03/24

IE SAINT MALO CJF - 1
IE - UCKNEF VANNES BASKET - 1
TREGUEUX LANGUEUX ARMOR 22 - 2
LIFFRE US - 1
IE - CTC ESPOIRS QUIMPER CORNOUAILLE - 1
GARS DU REUN DE GUIPAVAS - 1

19/11/23

IE SAINT MALO CJF - 1
TREGUEUX LANGUEUX ARMOR 22 - 2
IE - UCKNEF VANNES BASKET - 1
LIFFRE US - 1
IE - CTC ESPOIRS QUIMPER CORNOUAILLE - 1
MONTFORT BC - 1

24/03/24

RENNES CERCLE PAUL BERT BASKET - 2
AL PLOUFRAGAN - 1
LANDERNEAU BRETAGNE BASKET - 3
GARS DU REUN DE GUIPAVAS - 1
CEP LORIENT BASKET - 1
IE - CTC AURORE-ETRELLES-ARGENTRE - 1



CARBO-SPARE

Réparation de vélos carbone

Réalisation de pièces carbone

P. PERRIN
0689683385
www.carbospare.fr
contact@carbospare.fr
SIRET 4918331660029



PLATEAUX de FRUITS DE MER
LIVRAISON à DOMICILE



POISSONNERIE GUINEMER
Saint-Malo Intra-Muros

02 99 40 96 10

Aller



LIGUE RÉGIONALE DE BRETAGNE
PRÉ-NATIONALE FÉMININE
(Féminin - Séniors)

Retour

03/12/23

IE SAINT MALO CJF - 1

AL PLOUFRAGAN - 1
RENNES CERCLE PAUL BERT BASKET - 2
IE - CTC AURORE-ETRELLES-ARGENTRE - 1
GARS DU REUN DE GUIPAVAS - 1
CEP LORIENT BASKET - 1

07/04/24

TREGUEUX LANGUEUX ARMOR 22 - 2
LANDERNEAU BRETAGNE BASKET - 3
IE - UCKNEF VANNES BASKET - 1
LIFFRE US - 1
IE - CTC ESPOIRS QUIMPER CORNOUAILLE - 1
MONTFORT BC - 1

10/12/23

LIFFRE US - 1
IE - CTC ESPOIRS QUIMPER CORNOUAILLE - 1
RENNES CERCLE PAUL BERT BASKET - 2
LANDERNEAU BRETAGNE BASKET - 3
TREGUEUX LANGUEUX ARMOR 22 - 2
IE - UCKNEF VANNES BASKET - 1

14/04/24

IE SAINT MALO CJF - 1
AL PLOUFRAGAN - 1
GARS DU REUN DE GUIPAVAS - 1
MONTFORT BC - 1
CEP LORIENT BASKET - 1
IE - CTC AURORE-ETRELLES-ARGENTRE - 1

LE RESTAURANT

Divino

LE TRAITEUR



daniel-mouton.com



Collecte, recyclage et valorisation des déchets



Achat comptant des ferrailles et métaux



Intermarché

Saint-Malo Aristide Briand

SOUTIENT LE CJF BASKET

 LIGUE RÉGIONALE DE BRETAGNE
PRÉ-NATIONALE FÉMININE
(Féminin - Séniors)

Aller
Retour

17/12/23

IE SAINT MALO CJF - 1

MONTFORT BC - 1
 CEP LORIENT BASKET - 1
 IE - CTC AURORE-ETRELLES-ARGENTRE - 1
 TREGUEUX LANGUEUX ARMOR 22 - 2
 IE - UCKNEF VANNES BASKET - 1

21/04/24

GARS DU REUN DE GUIPAVAS - 1
 AL PLOUFRAGAN - 1
 RENNES CERCLE PAUL BERT BASKET - 2
 LANDERNEAU BRETAGNE BASKET - 3
 LIFFRE US - 1
 IE - CTC ESPOIRS QUIMPER CORNOUAILLE - 1

14/01/24

CEP LORIENT BASKET - 1
 AL PLOUFRAGAN - 1
 LIFFRE US - 1
 LANDERNEAU BRETAGNE BASKET - 2
 GARS DU REUN DE GUIPAVAS - 1
 MONTFORT BC - 1

28/04/24

IE SAINT MALO CJF - 1
 IE - CTC AURORE-ETRELLES-ARGENTRE - 1
 RENNES CERCLE PAUL BERT BASKET - 2
 IE - CTC ESPOIRS QUIMPER CORNOUAILLE - 1
 TREGUEUX LANGUEUX ARMOR 22 - 2
 IE - UCKNEF VANNES BASKET - 1

TERCY-LEVILLAIN ★★ ★

Menusier depuis 1875
www.tercy-levillain.com

02 99 82 50 50

Intermarché
 Saint-Malo Aristide Briand

[4 POINT 19]
 ATELIER D'ARCHITECTURE

soutient
le CJF Basket

Garage
OLLIVIER

Réparations toutes marques
 Vente véhicules neufs et occasions
 26, bd. Gambetta - SAINT-MALO
02 99 56 54 26

**COMITÉ 35 BASKET
DÉPARTEMENTALE 2 FÉMININE
GROUPE B
(Féminin - Séniors)**

Aller
Retour

24/09/23

EN - CTC BETTON ILLET CS
EN - SAINT MALO CJF - 2
 DOL BC

19/11/23

MELESSE JA - 2
 COMBOURG CHATEAUBRIAND - 1
 EN - MINIAC MORVAN BC - 2

01/10/23

MELESSE JA - 2
 COMBOURG CHATEAUBRIAND - 1
 EN - MINIAC MORVAN BC - 2

26/11/23

EN - SAINT MALO CJF - 2
 DOL BC
 EN - CTC BETTON ILLET CS

08/10/23

EN - CTC BETTON ILLET CS
 MELESSE JA - 2
EN - SAINT MALO CJF - 2

03/12/23

DOL BC
 COMBOURG CHATEAUBRIAND - 1
 EN - MINIAC MORVAN BC - 2

15/10/23

COMBOURG CHATEAUBRIAND - 1
 DOL BC
 EN - MINIAC MORVAN BC - 2

10/12/23

EN - CTC BETTON ILLET CS
EN - SAINT MALO CJF - 2
 MELESSE JA - 2

12/11/23

MELESSE JA - 2
EN - SAINT MALO CJF - 2
 COMBOURG CHATEAUBRIAND - 1

17/12/23

DOL BC
 EN - CTC BETTON ILLET CS
 EN - MINIAC MORVAN BC - 2



FIDUCIAL

RÉSIDENCE NEWQUAY - 10, AVENUE ANITA CONTI - SAINT MALO
 TÉL. 02 99 40 10 20 - FAX. 02 99 56 45 06

sarl CADIEU
 TECHNIQUE DE DEMOLITION
 SCIAGE - CAROTTAGE - TERRASSEMENT

Tél. 02 96 86 83 48
 sarl.cadieu@orange.fr

Cité Grand Clos
 22490 Plouër-sur-Rance

BOUCHERIE GAMBETTA

DENIS Vincent
 Traiteur Rôtisserie



02 99 56 10 55
 39 Bd. Gambetta - Saint-Malo



Le Guével

Transport & Logistique

soutient le CJF Basket



Nous sommes officiellement club partenaire de l'Union Rennes Basket... Cette adhésion officialise les relations privilégiées que nous entretenons avec ce club créé en 2009.

En effet, Olivier Pérez, son président, est un ancien joueur du CJF et est notre mécène principal (ITGA, ICERT) depuis plus de 10 ans.

Clément Poncet-Leberre, ancien joueur du CJF et de la REB (et de Miniac-Morvan en U11), meilleur marqueur de Nationale 3 sous nos couleurs en 2019, fera partie de l'effectif de N1 de l'URB aux côtés de Geoffrey Sclear, ancien joueur de la cote (Dinard-REB)

Vous trouverez ci-dessous l'effectif de l'URB pour la saison 2022/2023 et le calendrier sportif en page 44.

Nous organiserons des déplacements à Rennes pour suivre cette équipe...

Effectif NM1 - 2023/2024

Numéro	Nom	Taille	Année	Poste	Nationalité
0	Fabien DAMASÉ	199	2002	2-3	Français
4	Danny EVANS	193	1997	2	Anglais
7	Lucas FONTAINE	180	1996	1	Français
10	Clément PONCET-LE-BERRE	185	1995	2	Français
11	Joffrey SCLEAR	200	1995	4-3	Français
21	Adrien SCLEAR	206	2001	4-5	Français
22	Kamersonn SELEBANQUE	182	2004	1	Français
23	Cheick SEKOU-CONDE	204	1992	4-5	Guinéen - Espagnol
25	Boukhary CISSOKO	198	2000	3-4	Français
26	Ewan LE CAROUR	190	2002	2	Français
35	LEONIG	200	2009	Mascotte	Breton
77	Maxime DJO EBALA	208	1994	5	Camerounais

Staff

Coach :

Pascal THIBAUD

Assistant coach :

Bastien DEMEURE

Préparateur physique :

Statisticien :

Gabriel BERTIN

Staff Médical :

Kiné - Maxime LOUAZEL



GARDEN BIER

Cave & bar à bières

- Gamme de 350 bières du monde
- Articles de bières
- Idées cadeaux toute l'année
- Location tirage pression

www.gardenbier.com

L'abus d'alcool est dangereux pour la santé, à consommer avec modération.

22/09/23	RAC BASKET PREMIERE
26/09/23	UNION RENNES BASKET 35
29/09/23	UNION RENNES BASKET 35
06/10/23	C'CHARTRES BASKET M - 1
13/10/23	UNION RENNES BASKET 35
20/10/23	LES SABLES VENDEE BASKET - 1
27/10/23	UNION RENNES BASKET 35
31/10/23	BERCK/RANG DU FLIERS
03/11/23	UNION RENNES BASKET 35
10/11/23	LOON PLAGE AS - 1
14/11/23	UNION RENNES BASKET 35
17/11/23	POISSY BASKET ASSOCIATION - 1
24/11/23	UNION RENNES BASKET 35

UNION RENNES BASKET 35	01/12/23
CEP LORIENT BREIZH BASKET	05/12/23
UNION TARBES LOURDES PYRENEES - 1	08/12/23
UNION RENNES BASKET 35	15/12/23
VENDEE CHALLANS BASKET - 1	22/12/23
UNION RENNES BASKET 35	12/01/24
TOURS METROPOLE BASKET	19/01/24
UNION RENNES BASKET 35	23/01/24
TOULOUSE BASKET CLUB	26/01/24
UNION RENNES BASKET 35	02/02/24
AURORE VITRE BASKET BRETAGNE - 1	06/02/24
UNION RENNES BASKET 35	09/02/24
UJAP QUIMPER 29 - 1	16/02/24

4, rue de la Grassinais, 35400 SAINT-MALO
02 99 19 05 00 - www.etoile35-st-malo.fr

Etoile 35
ST-MALO

AGENCEMENT CLB
CÉDRIC LE BOULER
Poseur de menuiseries
et d'aménagements intérieurs
06 83 11 89 35
35430 SAINT-GUINOUX
agencement.clb@yahoo.com

Le Guével
Transport & Logistique
soutient le CJF Basket

Vins Fins - Alcools

*Pensez à vos collis
et repas
de fin d'année*

**LES
CAVES
DE LA MADELEINE**

Rue de la saulaie - ZAC de la Madeleine
35400 ST-MALO - Tél. 02 99 81 69 48

l'abus d'alcool est dangereux pour la santé

Aller	COMITÉ 35 BASKET DÉPARTEMENTALE 3 (Masculin - Séniors) GROUPE A	Retour
24/09/23	VIGNOC HEDE GUIPEL BASKET - 1 LA MEZIERE BC MELESSE JA - 3	19/11/23
01/10/23	EN - EMERAUDE COLOMBANAIS - 2 EN - SAINT MALO AS PTT EN - SAINT MALO CJF - 2	26/11/23
08/10/23	VIGNOC HEDE GUIPEL BASKET - 1 EN - EMERAUDE COLOMBANAIS - 2 LA MEZIERE BC	03/12/23
15/10/23	EN - SAINT MALO AS PTT MELESSE JA - 3 EN - SAINT MALO CJF - 2	10/12/23
12/11/23	EN - EMERAUDE COLOMBANAIS - 2 LA MEZIERE BC EN - SAINT MALO AS PTT	17/12/23
	MELESSE JA - 3 EN - SAINT MALO AS PTT EN - SAINT MALO CJF - 2	

Aller	COMITÉ 35 BASKET DÉPARTEMENTALE 4 (Masculin - Séniors) GROUPE A	Retour
24/09/23	BAGUER MORVAN US EN - PLEURTUIT AL - 2 US PLOUBALAY	19/11/23
01/10/23	DOL BC - 2 EN - DINARD (ETOILE) - 2 EN - SAINT MALO CJF - 3	26/11/23
08/10/23	BAGUER MORVAN US DOL BC EN - PLEURTUIT AL - 2	03/12/23
15/10/23	EN - DINARD (ETOILE) - 2 US PLOUBALAY EN - SAINT MALO CJF - 3	10/12/23
12/11/23	DOL BC EN - PLEURTUIT AL - 2 EN - DINARD (ETOILE) - 2	17/12/23
	DOL BC - 2 EN - DINARD (ETOILE) - 2 EN - SAINT MALO CJF - 3	
	US PLOUBALAY EN - DINARD (ETOILE) - 2 EN - SAINT MALO CJF - 3	
	BAGUER MORVAN US EN - PLEURTUIT AL - 2 DOL BC	
	US PLOUBALAY BAGUER MORVAN US EN - SAINT MALO CJF - 3	



**Garage
LEBRETON**

Entretien & Réparation automobile toutes marques

Spécialistes PEUGEOT / CITROËN

60 rue de la fontaine aux pèlerins - 35400 SAINT MALO
Tel : 09.74.71.20.20

COOPERATION TERRITORIALE DE CLUB RANCE ESTUAIRE BASKET



La Rance Estuaire Basket ou REB est une Coopération Territoriale de Club qui permet à plusieurs clubs de s'associer pour promouvoir et développer le basket sur un territoire précis.

La REB compte 7 clubs associés qui mutualisent leurs moyens afin d'adapter les pratiques sur la région malouine et d'offrir un niveau de jeu correspondant à chacun des 1217 licenciés de la CTC.

Chaque année nous organisons, grâce aux bénévoles et salariés des 7 clubs

- 25 stages lors des vacances scolaires
- une école d'arbitrage
- des équipes en entente (pour compléter les effectifs) ou en Inter-équipes (pour jouer au niveau régional ou national).
- plateaux débutants et loisirs.
- tournois et animations

EVOLUTION LICENCES RANCE ESTUAIRE BASKET

Créa CTC

	2012/13	2013/14	2014/15	2015/16	2016/17	2017/18	2018/19	2019/20	2020/21	2021/22	2022/23
SAINT MALO AS PIT	167	170	154	150	162	115	114	133	127	163	179
SAINT-COULOMB	73	51	40	35	42	43	43	51	42	52	66
DINARD (ETOILE)	193	183	196	211	188	196	194	180	125	154	164
SAINT JOUAN BC	61	76	59	62	58	55	43	39	32	50	63
MINIAC MORVAN BC	206	209	206	215	214	189	198	202	175	201	248
SAINT MALO C.J.F	211	212	223	220	229	231	256	242	193	250	260
PLEURTUITAL	193	201	184	212	209	220	175	201	149	221	237
	1104	1102	1062	1105	1102	1049	1023	1048	843	1091	1217

Auto Moto Ecole

CESIR

Permis Auto - Moto - A2 - A
AAC - Supervisé - Boîte automatique

107, Avenue Aristide Briand - 35400 SAINT-MALO **02 99 56 52 00**

**Alarme
Télésurveillance
24h/24**

02 99 81 03 04
18, Avenue Jean-Jaurès
35400 SAINT-MALO

CALCUL DES COTISATIONS 2022/23

Paiement par courrier à CJF Basket 8F avenue de Moka 35400 St-Malo

Paiement aux permanences ou entrainements

Paiement en ligne ou virement



Responsabilité civile comprise 0,26€	LICENCE ADHESION
U7 (2016)	110,00 €
U9 (2014,2015)	110,00 €
U11 (2012,2013)	130,00 €
U13 (2010,2011)	150,00 €
U15 (2008,2009)	150,00 €
U17 (2006,2007)	150,00 €
U18 F (2005,2006,2007)	150,00 €
U20 M (2003,2004,205)	175,00 €
U20 M (2003,2004,205)	175,00 €
LOISIR	90,00 €
DIRIGEANT (non joueurs)	55,00 €

ASSURANCE à charge du licencié

A=2,17€ B=6,27€ Complémentaire:0,36€

MUTATION à charge du licencié

Prise en charge à 50% par le club de U14 à Seniors (60 € : 30,00 €

REMISES

Elles vous seront remboursées par chèque après paiement de vos cotisations

Famille	10,00 €
Deuxieme ou 3eme enfant de la famille	
Sponsoring	20% du montant du partenariat
Apport d'un nouveau partenaire	
Parrainage	20,00 €
Apport d'un nouveau licencié	
Pass' Sport	50,00 €
pour les 6/18 ans percevant l'allocation de rentrée scolaire- vous recevrez ceette aide à votre domicile	
Coupons sports	40,00 €
20 ou 40 € pour les 12-15 ans percevant l'allocation de rentrée scolaire	
Coaching	50,00 €
50€ de réduction Pour coaching d'équipe (25€ si coaching à 2)	

Paiement échelonné possible (2 à 4 fois) - Chèques vacances acceptés

PAIEMENT OBLIGATOIRE POUR VALIDATION DE LA LICENCE

INSCRIPTIONS ET RENSEIGNEMENTS SUR LE SITE

<https://cjf-basket-stmalo.fr/>

cjf.basket@wanadoo.fr 06 84 10 93 67



Toît Malo
Parlons de toit

TOITURE | FAÇADE | CHARPENTE

02 99 82 38 33

WWW.TOITMALO.FR

86 bis Rue Ville-Pépin 35400 SAINT-MALO
1 Allée de l'Épine 35300 FOGÈRES

SOUTIENT LE CJF BASKET

CUISINE LHERMITTE

depuis 1992

votre spécialiste
de la cuisine sur-mesure !

Tél. 02 99 69 42 77
Port. 06 07 79 76 55
Fax 02 99 69 45 25

www.cuisinelhermitte.wordpress.com/

release

MAX AVENTURE ST MALO

PARTENAIRE DE L'ÉCOLE DE BASKET

- 4 créneaux d'entraînement
- opération basket-école
- animations dans les quartiers
- stages vacances scolaires



FINANCEMENT :

- ballons
- chasubles
- maillots
- intervenants





ETAT DES LIEUX CJF BASKET MAI 2023

(dernière année projet sportif 2019-2023)

260
licenciés

188 M et 72 F

173 moins de 20 ans (129 M et 44 F)
62 moins de 11 ans (39 M et 23 F)

19
équipes

14 masculines (dont 2 en coopération clubs)
5 féminines (dont 1 en coopération club)
3 en championnat régional (séniors 1M/F et U17M)
5 créneaux école de basket
1 section loisir adulte et deux « plateaux débutants »
2 créneaux 3X3 jeune

300
matches
officiels

15 matchs amicaux et tournois
30 heures d'entraînement par semaine au CJF
3 heures d'entraînement libre
12 stages annuels avec la Rance Emerald Basket
12 arbitres par week-end environ
16 marqueurs et chronomètres par week-end environ
20 véhicules à trouver par week-end
30 séances gratuites ouvertes « Vacances'sports »
12 séances « Quartiers en Vacances »
30 heures d'intervention en école (opération basket école)

30
bénévoles
permanents

Nouveaux diplômés :
3 brevets fédéraux
4 entraîneurs en formation brevet fédéral

Anciens diplômés :
1 brevet d'état
4 entraîneurs régionaux
1 entraîneur jeunes / juniors
4 initiateurs

4
salariés

2.41 équivalent temps plein
1 entraîneur breveté d'état 2nd degré
1 entraîneur vacataire brevet d'état 1^{er} degré
2 entraîneur BPJEPS/CQP (un temps plein et un vacataire)
1 entraîneur en formation DETB

1
école
d'arbitrage
avec la CTC REB

1 école d'officiel de table de marque
3 arbitres en formation départementale (idem 2021/2022)
1 arbitre départemental en activité
3 arbitres « club » et 5 arbitres « club » en formation
4 OTM « club »
5 arbitres diplômés en indisponibilité

129 000 €
de budget

250 spectateurs en moyenne par week-end
75 partenaires, sponsors et annonceurs



Tél : 02 99 40 99 60

www.a2ecodex.fr

Dol-de-Bretagne
Saint-Malo
Dinard

Conseils
Proximité
Développement



VOTRE EXPERT COMPTABLE DE PROXIMITÉ

Cabinet implanté **depuis 30 ans** dans la région
au service des professionnels et des particuliers



Cabinet PRIGENT et ASSOCIES
Société de Géomètres Experts
Agence de DOL-DE-BRETAGNE
Laurent LETERTRE Géomètre-Expert
18, rue de la Rouelle
35120 DOL-DE-BRETAGNE
Tél:02.99.48.04.23
dol-de-bretagne@prigent-associes.fr

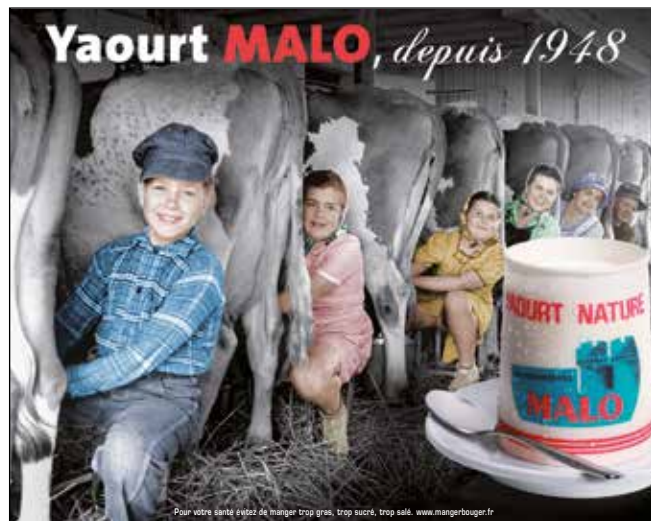

PLUS QUE JAMAIS, NOUS AVONS BESOIN DE VOUS !

BENEVOLAT

- Pour faire évoluer notre structure et la développer, nous avons besoin de vous, de vos compétences et de votre enthousiasme dans les différents domaines suivants
 - Formations prises en charge par le club (arbitrage, table, entraîneur, secrétariat)

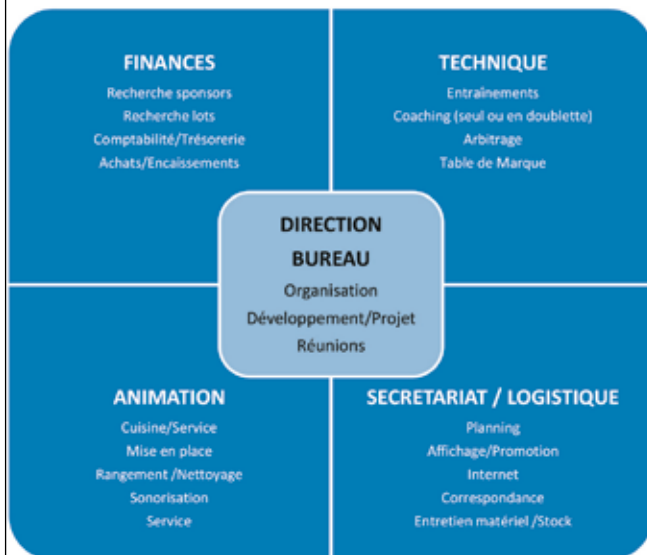

Contactez olivier au 06 84 10 93 67 ou un des dirigeants du club.

Ils vous orienteront vers les responsables de chaque commission.



[4 POINT 19]
ATELIER D'ARCHITECTURE

soutient
le C-JF Basket

LE FOURNIL DE CYRILLE

Boulangerie – – Pâtisserie

2 rue J-M Savate
35260 CANCALE
02 99 89 60 96

**Pizza à
emporter**

Av. de Courtoisville
35400 SAINT-MALO
02 99 56 17 72

Malô Curiositas



Art intrigant
Décoration,
Curiosités
Cadeaux



3 rue Sainte-Marguerite, 35400 Saint-Malo
09 50 48 14 79 - contact@malocuriositas.fr - www.malocuriositas.fr

A LA RECHERCHE DES INFORMATIONS et RENSEIGNEMENTS

Vous trouverez ci-dessous, comment chercher et trouver les informations concernant notre club

Pour un bon fonctionnement, communiquons.

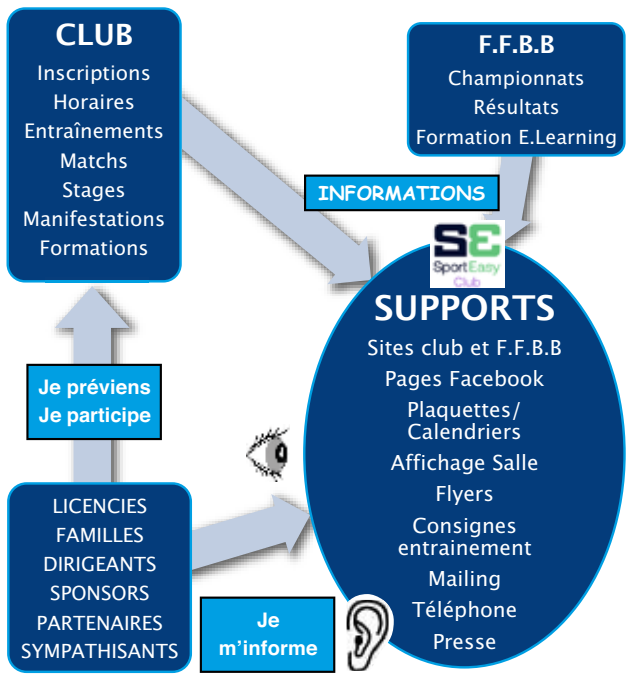

Site internet pour suivre les championnats

CJF : <http://cjf-basket-stmalo.fr>

Comité 35 Basket : <http://www.basket35.com>

FFBB : <http://www.basketfrance.com>

Basket Info : <http://www.basketinfo.com>

Ligue Bretagne : <http://www.basketbretagne.com>

TEAM PARTNER



Votre partenaire équipement teampartner.fr

CUISINE LHERMITTE depuis 1992

vosre spécialiste de la cuisine sur-mesure !

Tél. 02 99 69 42 77
Port. 06 07 79 76 55
Fax 02 99 69 45 25

www.cuisinelhermitte.wordpress.com/

LE COMPTOIR

CAVE & BAR - VINS & BIÈRES

BAR
CAVE : VINS, BIÈRES,
CHAMPAGNES, SPIRITUEUX,
IDÉES CADEAUX
PRIVATISATION
LOCATION TIREUSE

4 rue de la Croix Desilles
35400 St-Malo
02 23 52 51 26
www.lecomptoirvinsbières.fr

LOCATION DE
VÉHICULES
RENT A CAR



BERLINES
MONOSPACES 7 PLACES
MINIBUS 9 PLACES
UTILITAIRES DE 5 À 22 M³
(AVEC ATTACHE REMORQUE OU HAYON)

TARIFS ET RÉSERVATION : 02.23.18.00.00

Fax : 02.99.56.07.82

✉ : dt40244@sixt.com

Imp. DIAZO - Saint-Malo - 02 99 20 21 00



BMW SERIE 1

MINI COOPER



SAINT-MALO

WWW.SIXT.FR

2 AGENCES À VOTRE DISPOSITION :
St Malo Centre/Gare TGV: 46 bvd de la république
(200m face à la gare SNCF)
St Malo Terminal ferry: Gare maritime du Naye

